

Chiffres clés 2025

Protection des troupeaux

75 départements concernés par l'aide à la protection* (69 en 2024)

4 419 dossiers de demande d'aide engagés (4 393 en 2024)

40,8 M€ d'aides octroyées pour 50,3 M€ de dépenses de protection
(39,7 M€ d'aides engagées en 2024)**

Domages et indemnisations

4 386 constats indemnisés ou en cours d'indemnisation
(hausse de 8,2 % par rapport à 2024)

12 495 victimes indemnisées ou en cours d'indemnisation
(hausse de 11,1 % par rapport à 2024)

61 départements concernés par des dommages indemnisés* (57 en 2023)

5,01 M€ versés ou en cours de paiement***

Protocole d'intervention

Environ 3 000 arrêtés de tir de défense en vigueur

170 loups détruits dans le cadre du protocole d'intervention.

20 loups détruits illégalement.

soit un total de **190 loups détruits**.

* Des écarts peuvent apparaître entre le nombre de départements prédatés et ceux ayant ouvert le dispositif d'aide à la protection, qui s'expliquent par le fait que la prédation ne peut pas toujours s'anticiper.

** Les données 2024 avaient été calculées en incluant les dossier ours ; l'augmentation pour les dossiers loup est donc de 8 % entre 2024 et 2025.

*** Le calcul des pertes indirectes ayant été significativement refondu en 2025, l'augmentation par rapport à 2024 n'est pas forcément une donnée pertinente.

Sommaire

Protection des troupeaux	p. 2
Domages et indemnisations	p. 6
Protocole d'intervention	p. 17
Coordination	p. 23

PROTECTION DES TROUPEAUX

Aide à la protection des troupeaux contre la prédation par le loup Délimitation des cercles 2025

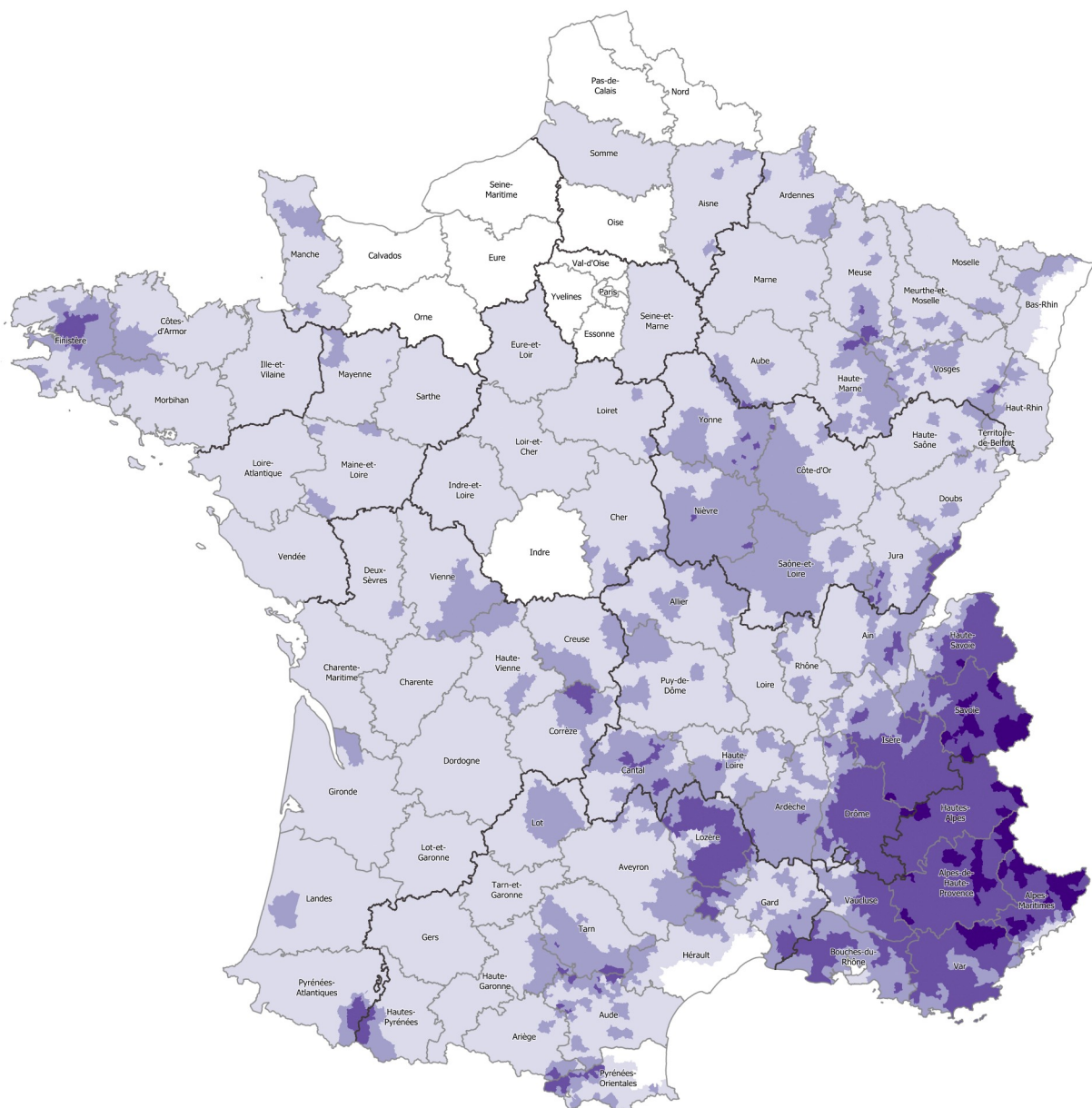



**PRÉFÈTE
DE LA RÉGION
AUVERGNE-
RHÔNE-ALPES**

*Liberté
Égalité
Fraternité*

Direction régionale de l'alimentation,
de l'agriculture et de la forêt

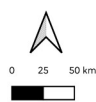
10 juillet 2025
Sources : DRAAF et DDT(M), arrêtés de cercles pour l'année 2025
Référentiels, fonds carto : d'après IGN adminexpress, Natural Earth, Ocean
V5.1.1



Zonage des communes (cercles)

- 0
- 1
- 2
- 3
- non concerné

* Les zonages par cercle sont fonction de la prédation et dans certains cas des indices de présence de loup remontés. Ils ouvrent des droits à l'aide à la protection. Pour plus d'informations, cliquez [ici](#).

En 2025, 40,8 M€ d'aides engagées * pour 50,3 M€ de dépenses

Répartition des dépenses d'aide à la protection - 2025

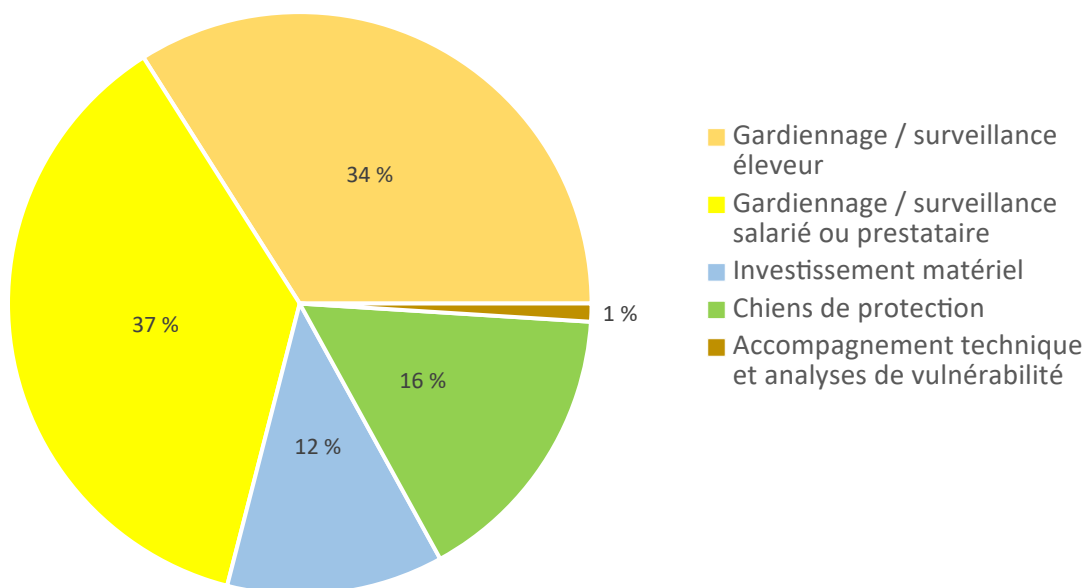

(*) À la mi-avril 2026, les paiements des aides à la protection 2025 n'étant pas entièrement réalisés, le montant des aides est basé sur les dépenses prévisionnelles engagées.

En 2025 :

40,8 M€ d'aides engagées (+8,2 % par rapport à 2024) à travers 4 419 dossiers (+ 9 % par rapport à 2024)

→ Subventions immatérielles : **accompagnement technique** : 295 éleveurs aidés (269 en 2024) ; 596 tests de comportement et 10 analyses de vulnérabilité ;

→ Subventions « **chien de protection** » :

- ✓ **1 389 chiens** ont fait l'objet d'une aide à l'acquisition (1 169 en 2024).
- ✓ **9 938 chiens** ont fait l'objet d'une aide forfaitaire à l'entretien (9 345 en 2024).

→ Subventions « **gardiennage** » :

- ✓ **2 789 éleveurs** ont demandé l'aide forfaitaire éleveur-berger (2 787 en 2024).
- ✓ **1 920 bergers** ont été embauchés et il a été fait appel à 38 prestataires de gardiennage

→ Subventions « **investissement matériel** » :

- ✓ **2 465 éleveurs** ont demandé une aide pour l'achat de matériel (clôtures électriques). Ils étaient 2 451 en 2024.
- ✓ **Le montant moyen par dossier d'achat de matériel s'élève à 2 411 €.** (2 287 € en 2024).

SUIVI DES ACTIVITÉS D'ÉLEVAGE

Évolution du cheptel ovin (base 100)

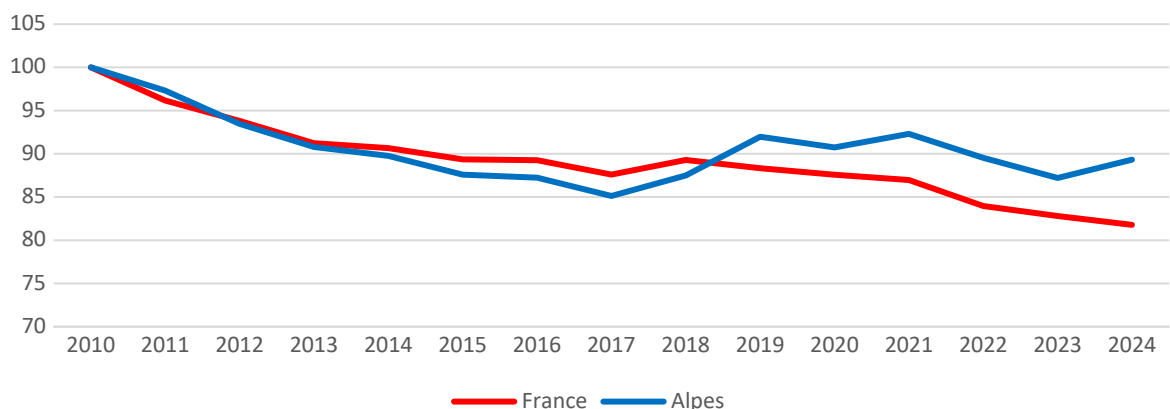

→ Le cheptel ovin diminue chaque année en France depuis 2010, mais dans les Alpes il se stabilise / augmente depuis 2017.

Évolution des élevages protégés (base 100 - 2016)

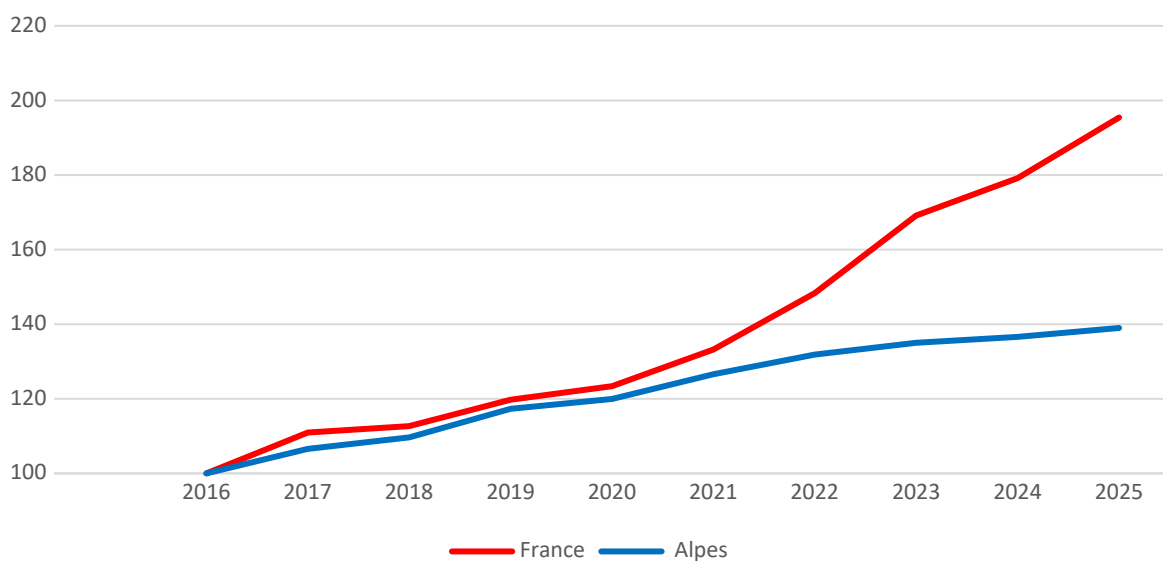

→ Depuis 2016, la protection des élevages augmente en nombre de dossiers. Il est notable de constater qu'elle augmente significativement au plan national (accompagnant en cela l'expansion territoriale des zonages permettant l'aide à la protection), mais aussi qu'elle continue à progresser dans les Alpes (densification, investissement dans des fronts de colonisation). *Une analyse plus fine est en cours, pour mieux illustrer cette évolution (notamment par département, mais aussi en lien avec les autres variables du PNA) : elle sera versée à l'observatoire des protections.*

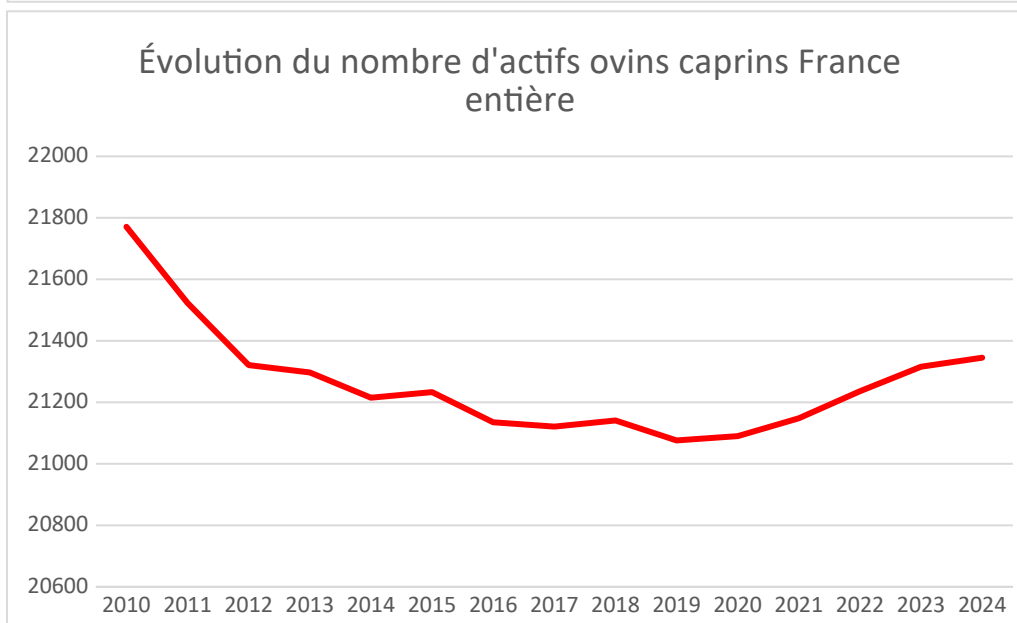
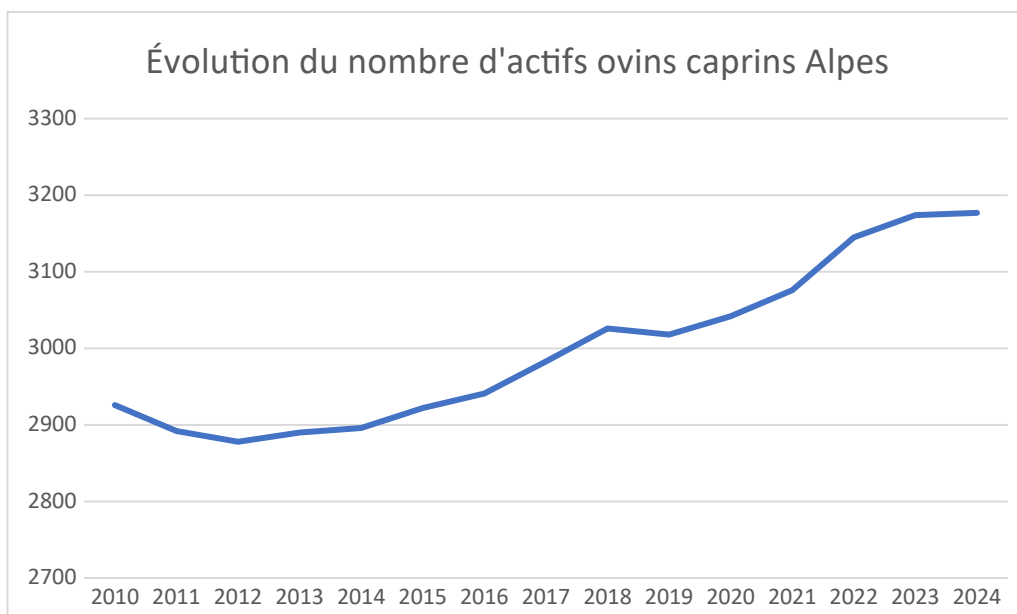

→ Le nombre d'actifs des filières ovines et caprines, qui diminuait depuis 2010 à l'échelle nationale, progresse maintenant (depuis 2019). Cette évolution est portée par l'évolution des actifs dans les Alpes, qui augmente depuis 2012 (graphes ci-dessus). Cela s'explique notamment par un nombre d'installations qui augmente davantage dans les Alpes (graphe ci-dessous).

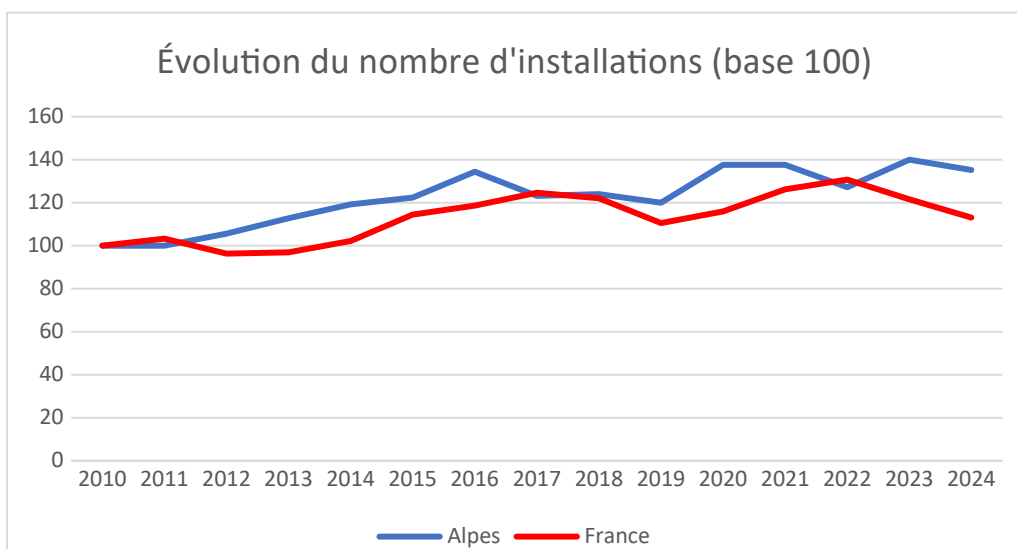

DOMMAGES AUX TROUPEAUX 2025

Cumuls du nombre de constats par année

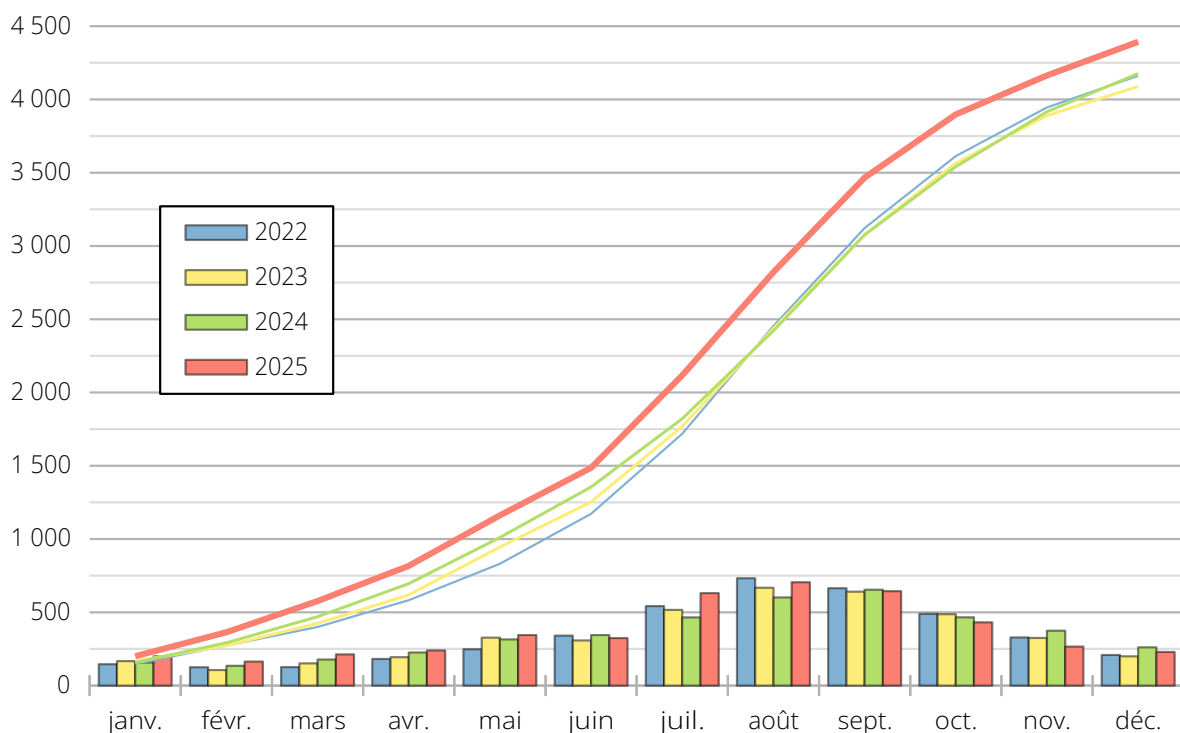

Cumuls du nombre de victimes* par année

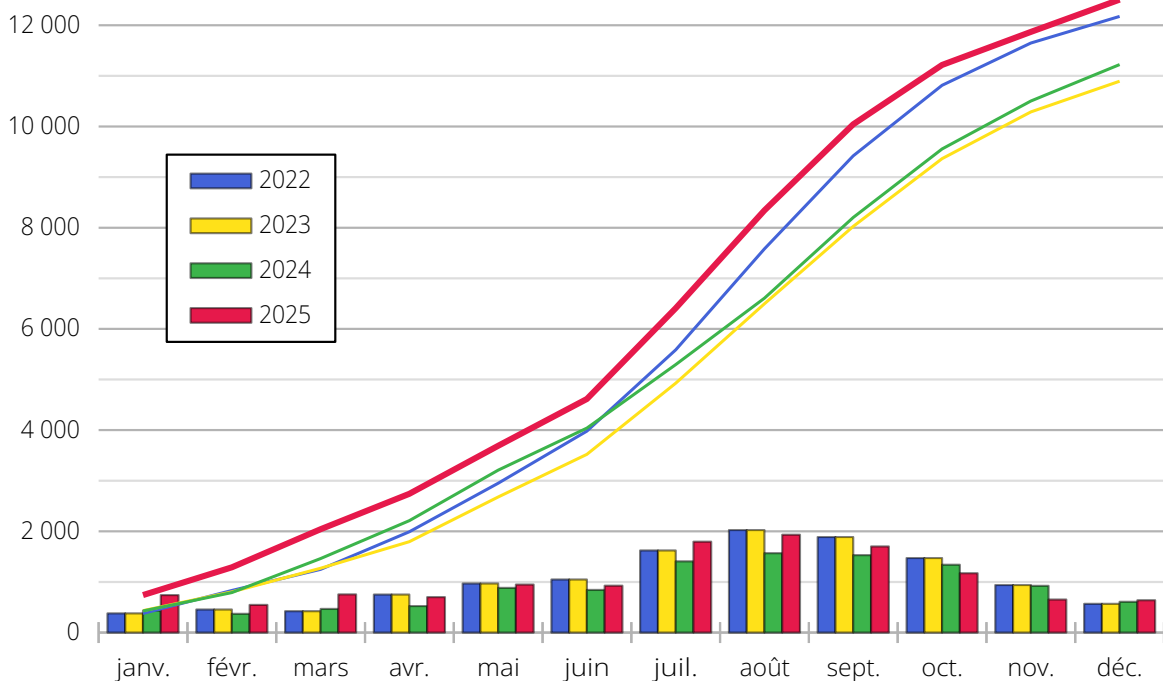

* victimes : animaux tués et blessés, cf précisions page 11

DOMMAGES AUX TROUPEAUX 2010-2025

Évolution du nombre de constats indemnisés

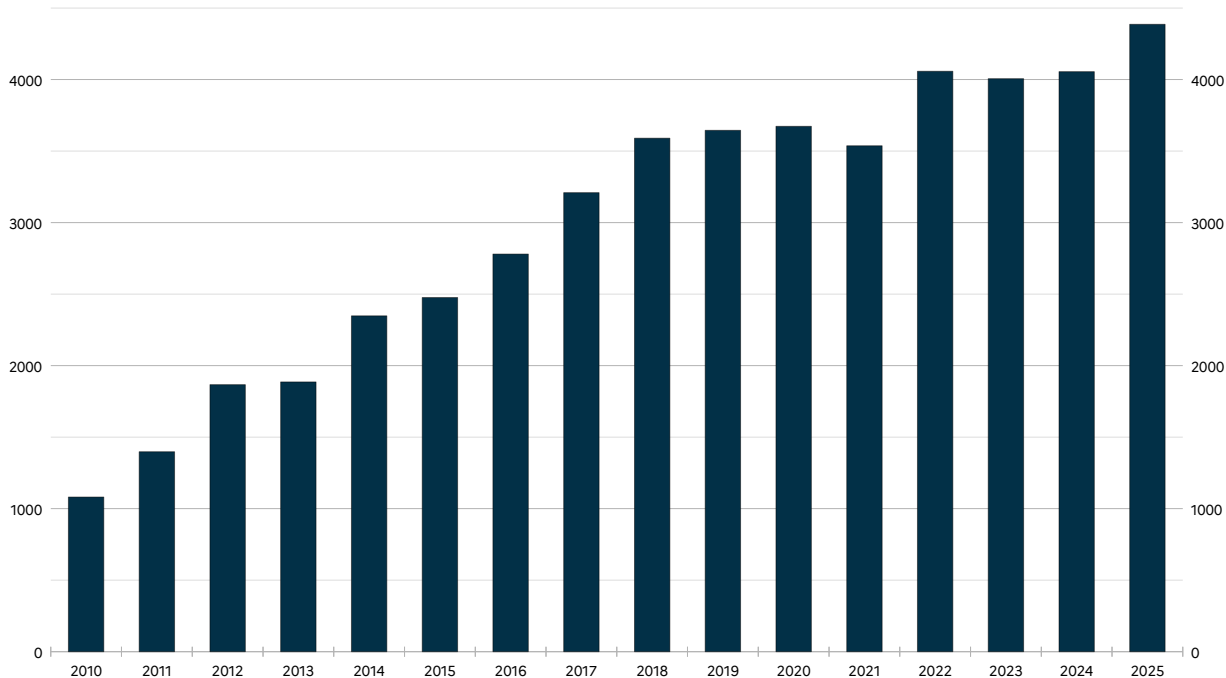

Évolution du nombre de victimes indemnisés

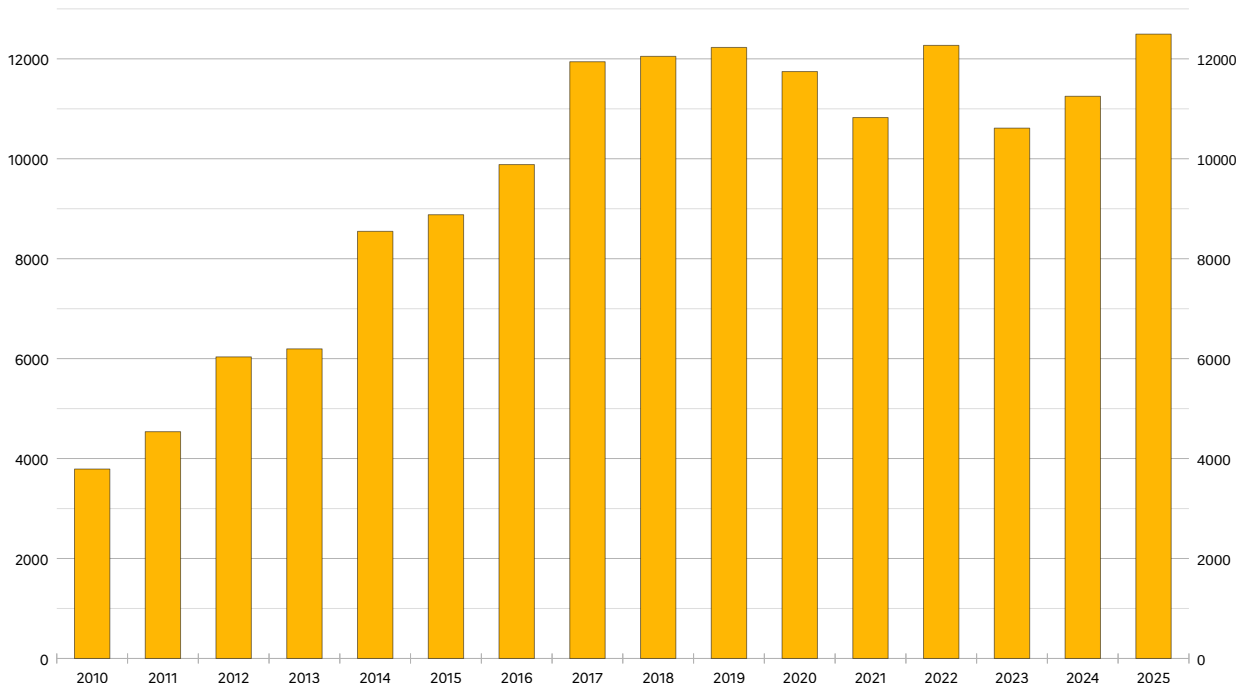

* victimes : animaux tués ou blessés, cf précisions page 11

ÉVOLUTION DE LA PRÉDATION

Évolution comparée du nombre de constats et de la population lupine
(base 100 en 2010)

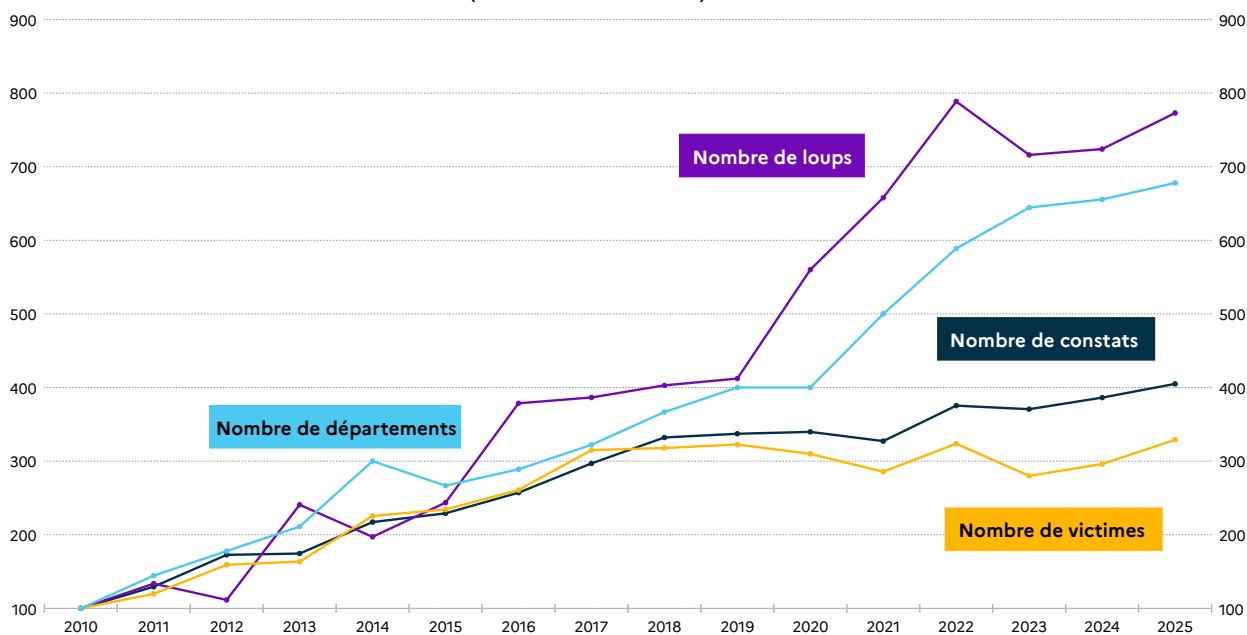

Évolution de la prédation 2024-2025 :

France entière, départements historiques ou nouveaux départements

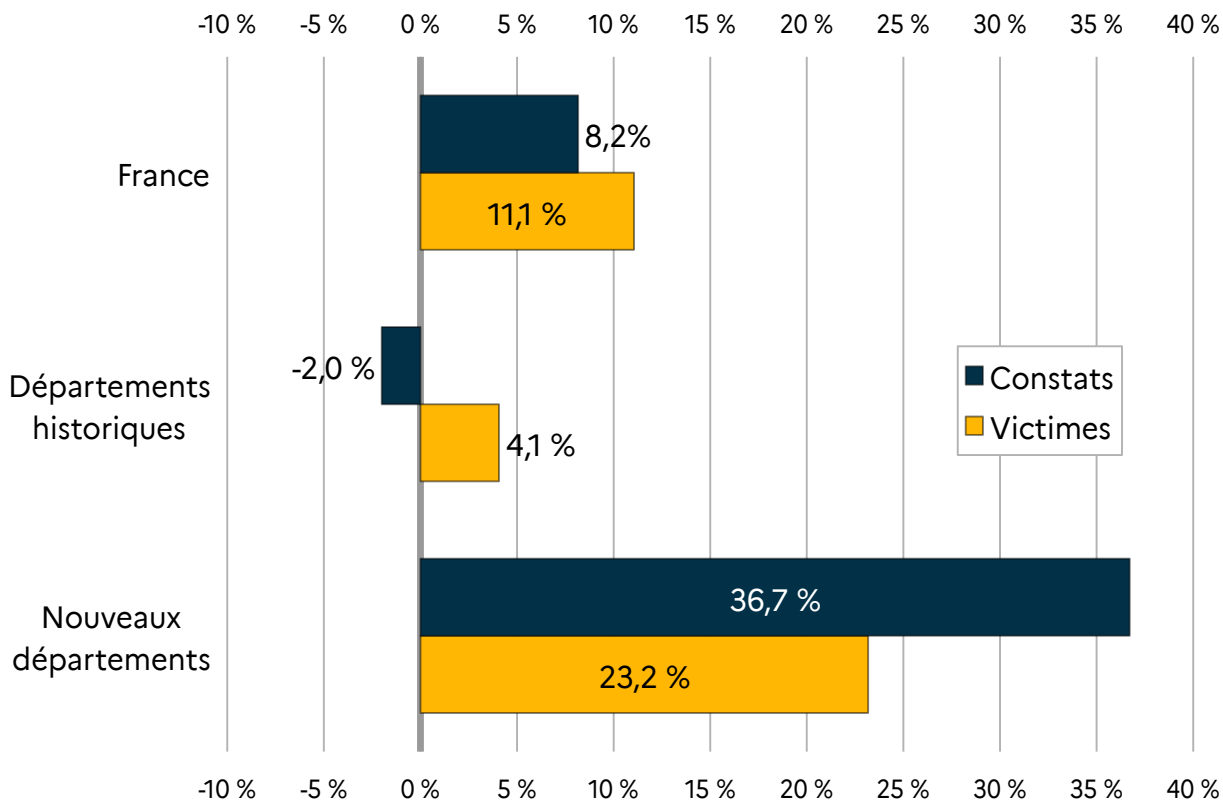

Départements historiques : 04, 05, 06, 26, 38, 73, 74, 83

* victimes : animaux tués ou blessés, cf précisions page 11

Évolution départementale du nombre de constats 2024-2025

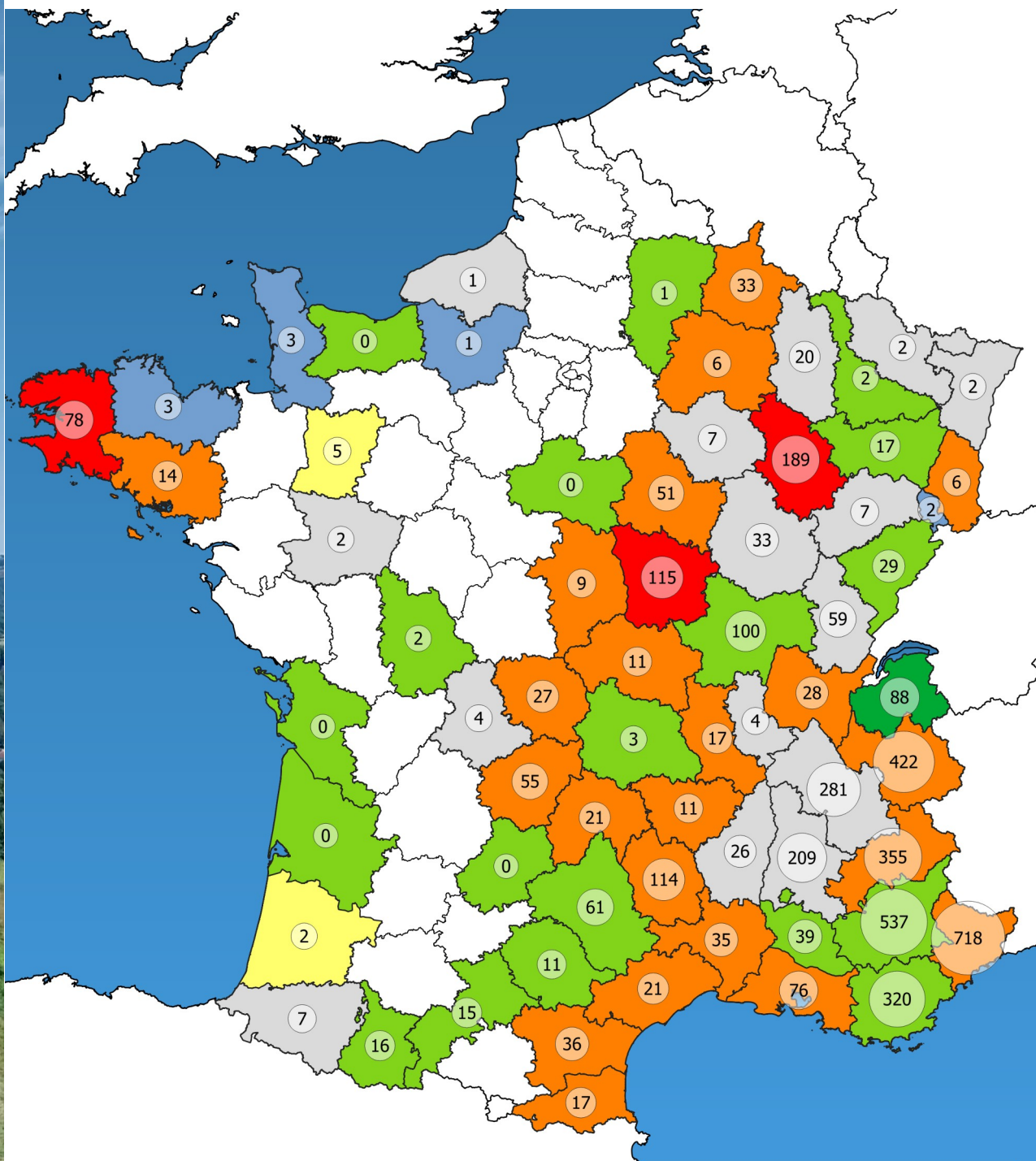

Évolution du nombre de constats entre 2024 et 2025

- Forte baisse
- Baisse
- Stable
- Hausse
- Forte hausse
- Nouveau
- Retour

Nombre de constats en 2025

- Plus de 500 constats
- Entre 300 et 500 constats
- Entre 100 et 300 constats
- Entre 10 et 100 constats
- Entre 1 et 10 constats

Évolution départementale du nombre de victimes* 2024-2025

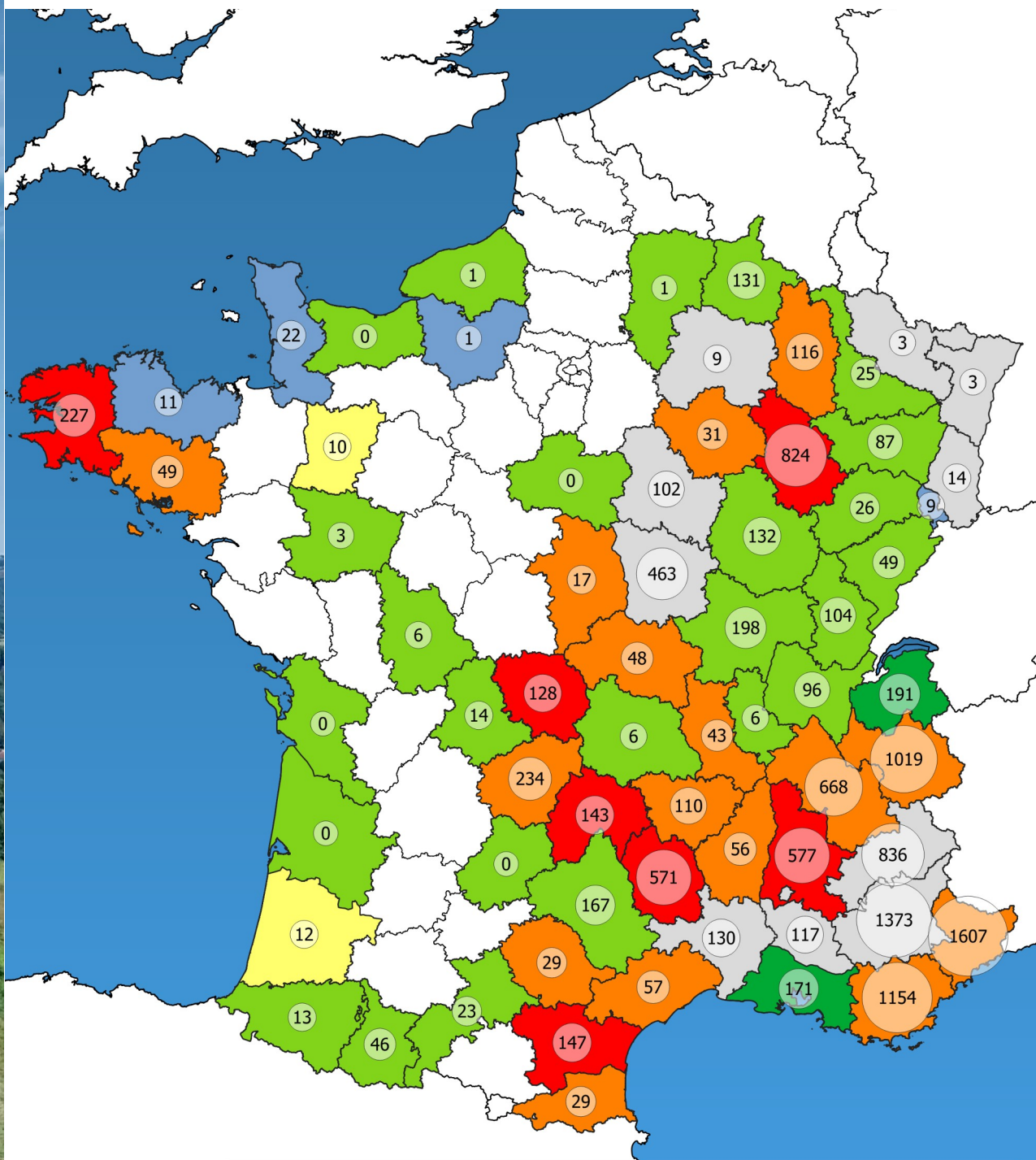

Évolution du nombre de victimes entre 2024 et 2025

- Forte baisse
- Baisse
- Stable
- Hausse
- Forte hausse
- Nouveau
- Retour

Nombre de victimes en 2025

- Plus de 1500 victimes
- Entre 1000 et 1500 victimes
- Entre 500 et 1000 victimes
- Entre 100 et 500 victimes
- Entre 10 et 100 victimes
- Entre 1 et 10 victimes

* victimes : animaux tués ou blessés, cf page 11

Répartition des élevages ayant subi des attaques en fonction du nombre d'attaques – 2025

Nombre total d'éleveurs concernés par au moins une attaque ayant fait l'objet d'une indemnisation : 1 961

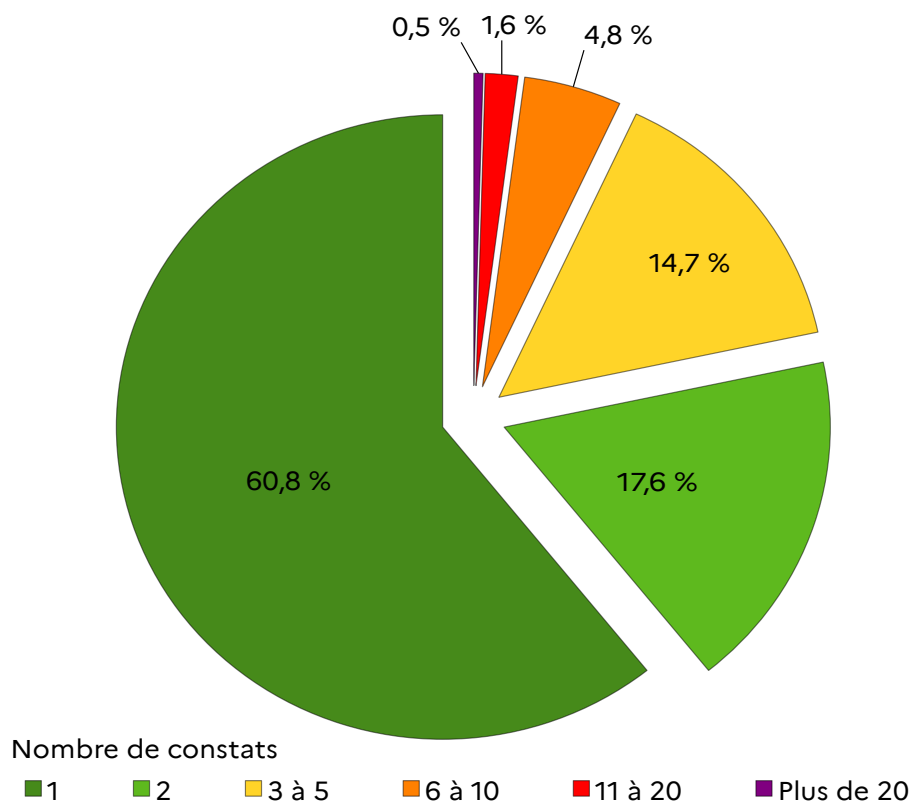

→ Un peu moins de 80 % des élevages prédatés en 2025 ont subi 1 ou 2 attaques. Cette proportion est stable par rapport à 2023 et 2024.

Répartition des victimes entre animal tué, blessé, pronostic vital engagé ou euthanasié – 2025

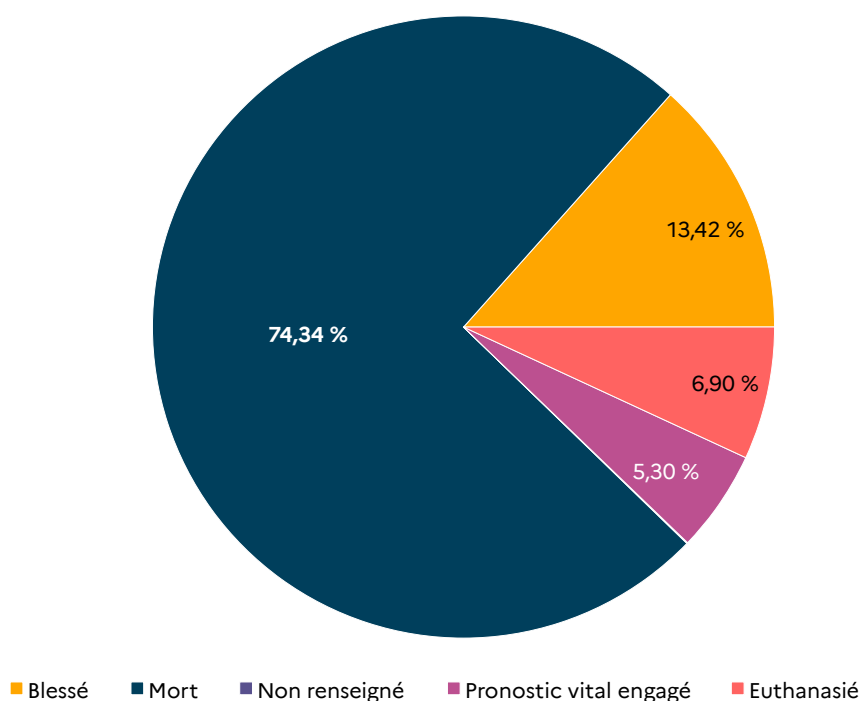

Répartition des victimes indemnisées par catégorie

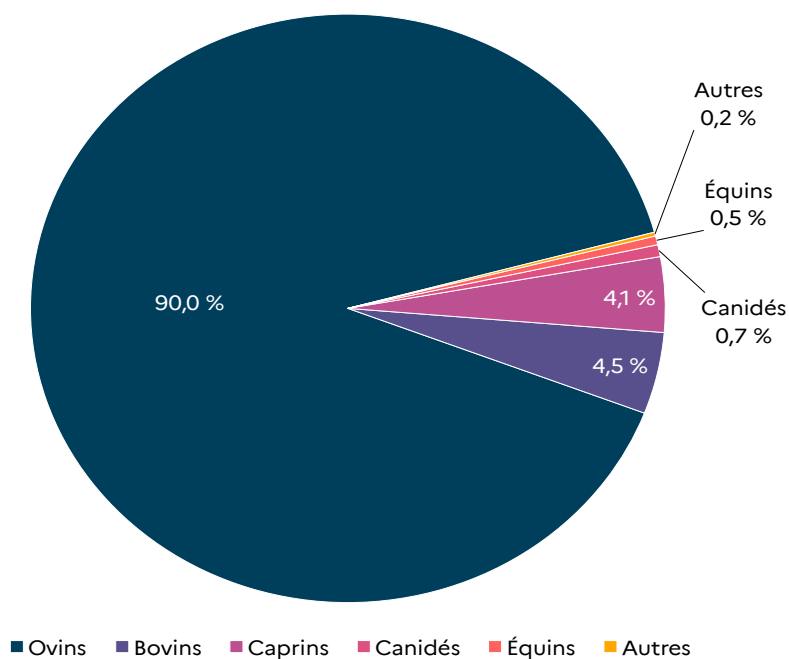

Montant des indemnités par département

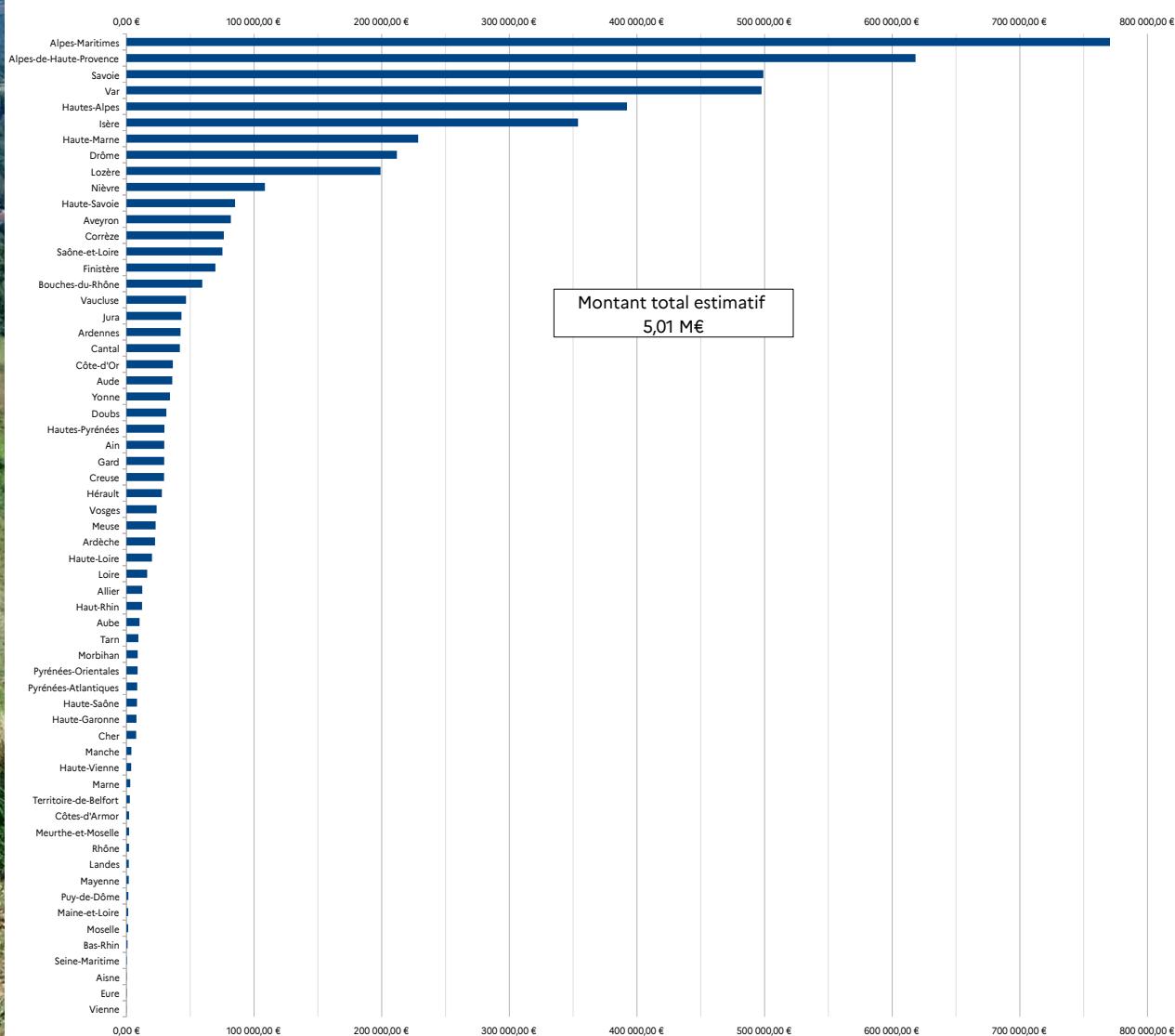

Concentration des attaques et loups détruits 2025 - SUD-EST

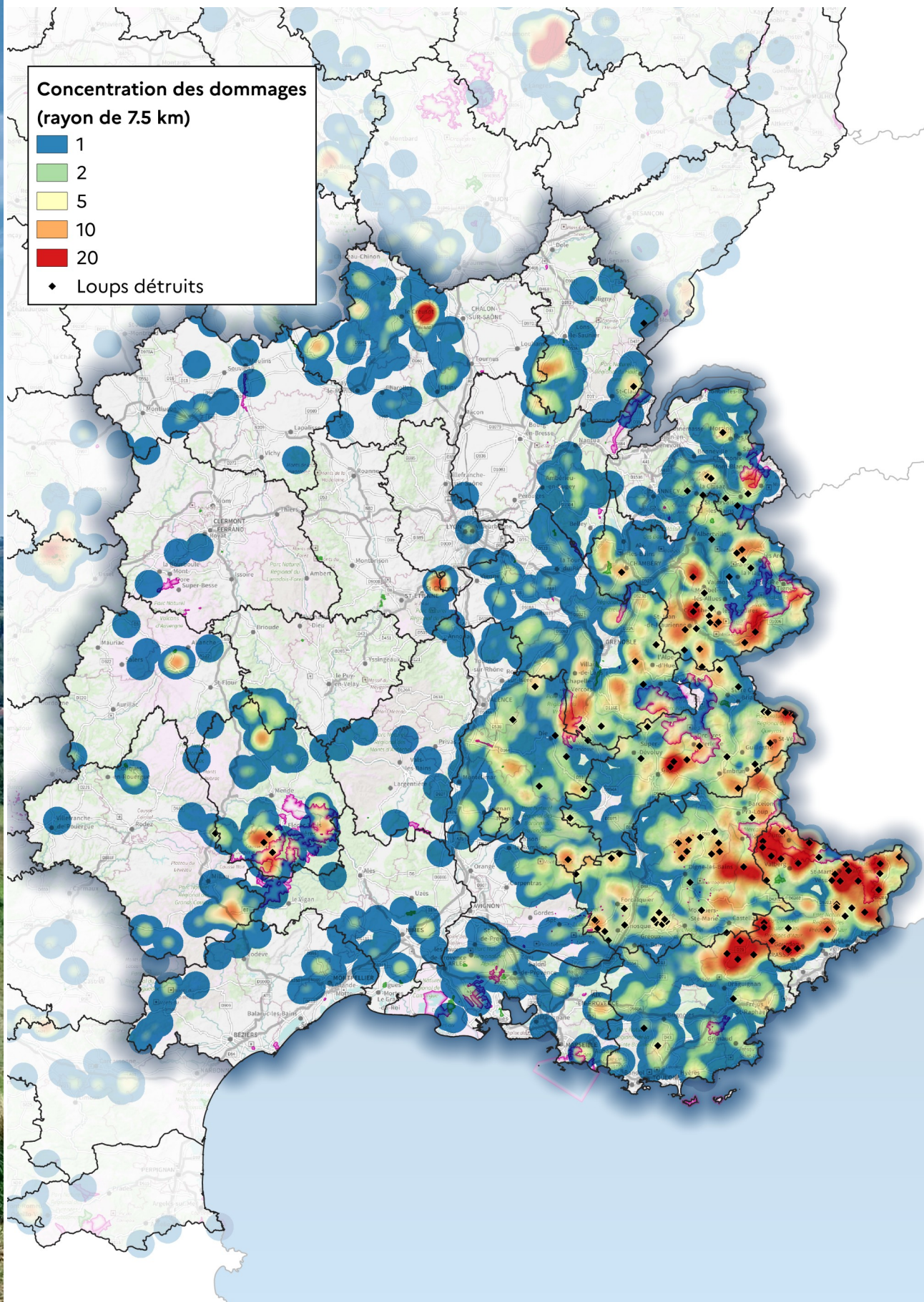

Concentration des attaques et loups détruits 2025 – SUD-OUEST

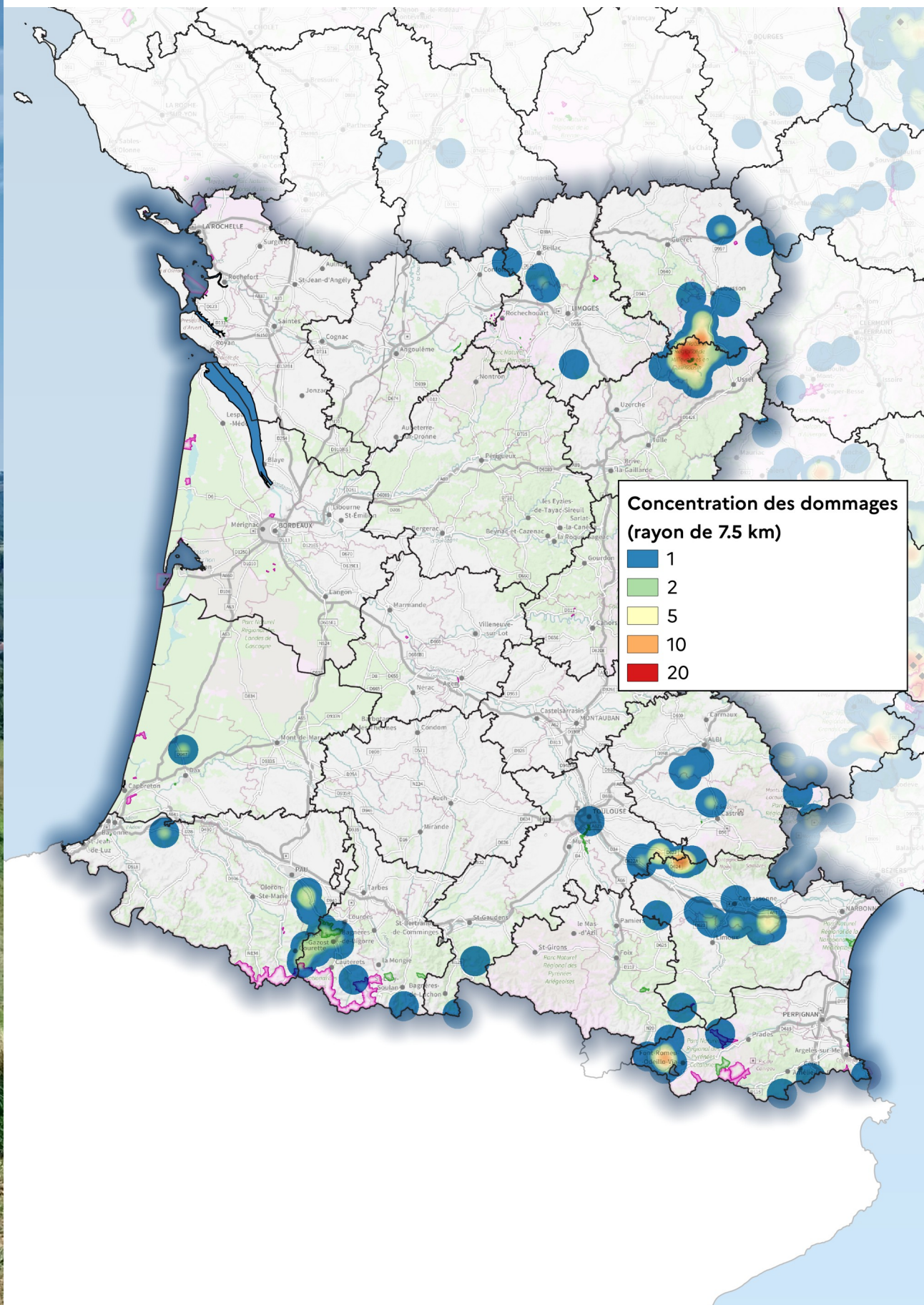

Concentration des attaques et loups détruits 2025 - NORD-EST

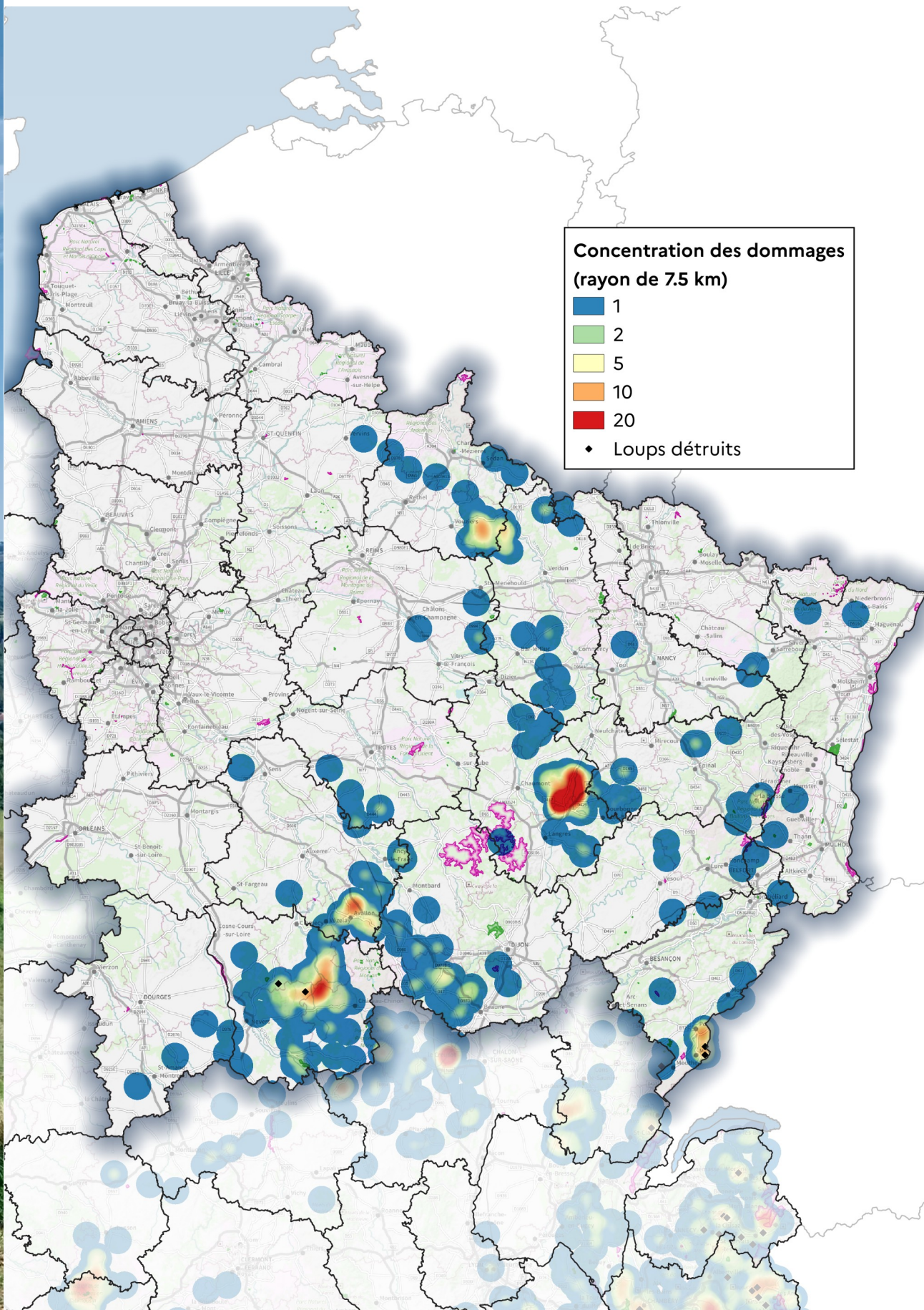

Concentration des attaques et loups détruits 2025 - NORD-OUEST

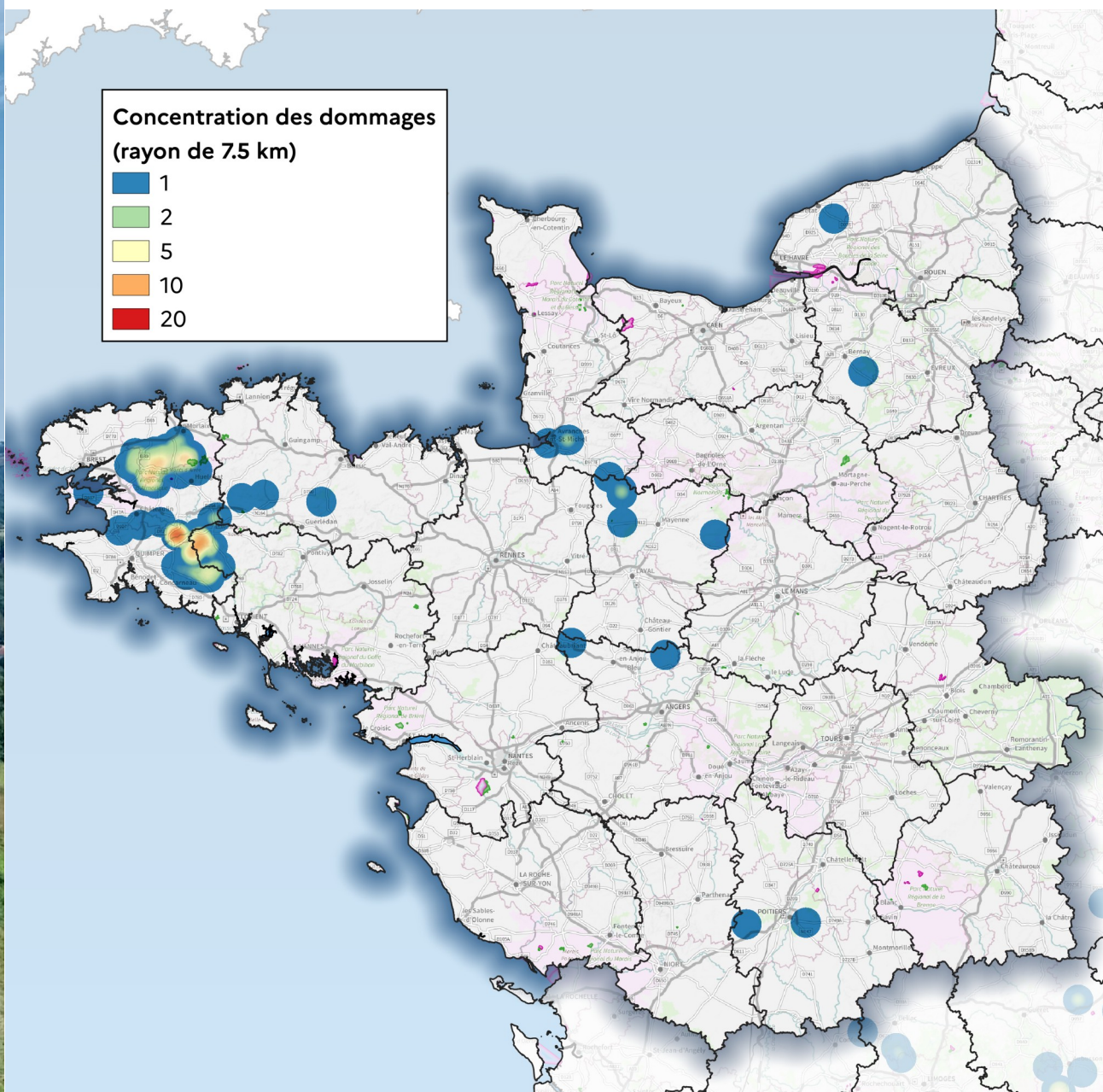

BILAN DES TIRS LÉTAUX SUR LA POPULATION DE LOUPS

En 2025 :

190 loups décomptés du plafond national fixé à 192 animaux pour la période du 1er janvier au 31 décembre 2025 dans le cadre de l'arrêté du 23 octobre 2020.

- **170 loups détruits dans le cadre d'une autorisation préfectorale.**
 - 135 en tir de défense simple (TDS)
 - 35 en tir de défense renforcée (TDR)
- **20 loups ayant fait l'objet d'un acte de destruction illégale.**
- **Aucun tir de prélèvement mis en œuvre**

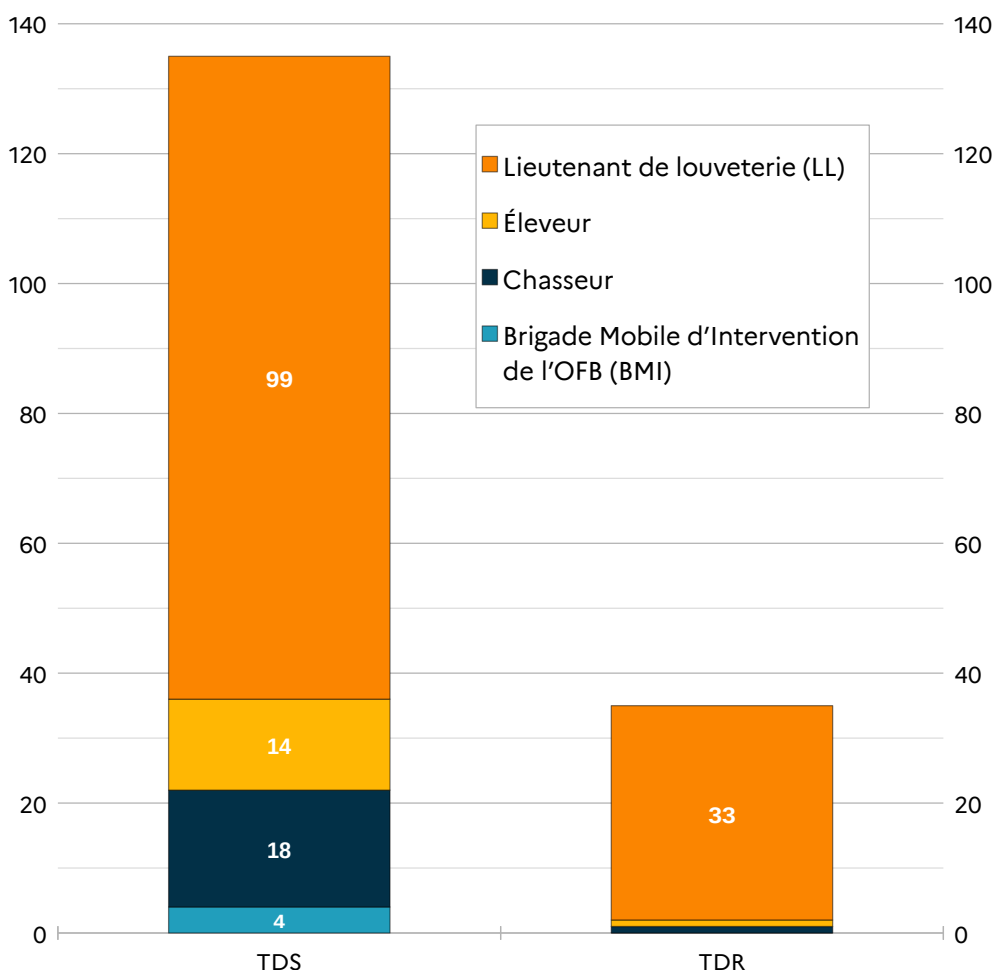

Appui à la mission des lieutenants de louveterie en 2025

- **186 553 €** de crédits MTECT ont été consacrés au **défraiement kilométrique** des lieutenants de louveterie dans le cadre du PNA Loup et activités d'élevage, sur 22 départements

Nombre de loups détruits par département

Département	TDS	TDR	Total	Nombre de constats indemnisés en 2025
Alpes-de-Haute-Provence	33	0	33	537
Hautes-Alpes	19	1	20	355
Alpes-Maritimes	13	32	45	718
Aveyron	1	0	1	61
Doubs	2	0	2	29
Drôme	9	0	9	209
Isère	5	1	6	281
Jura	3	0	3	59
Lozère	4	0	4	114
Nièvre	2	0	2	115
Savoie	23	1	24	422
Haute-Savoie	10	0	10	88
Var	11	0	11	320
Total	135	35	170 loups décomptés légalement	

→ Par ailleurs, 20 loups ont fait l'objet d'une destruction illégale en 2025 ce qui constitue un niveau inédit en comparaison des années précédentes.

BILAN DES TIRS LÉTAUX 2022-2025

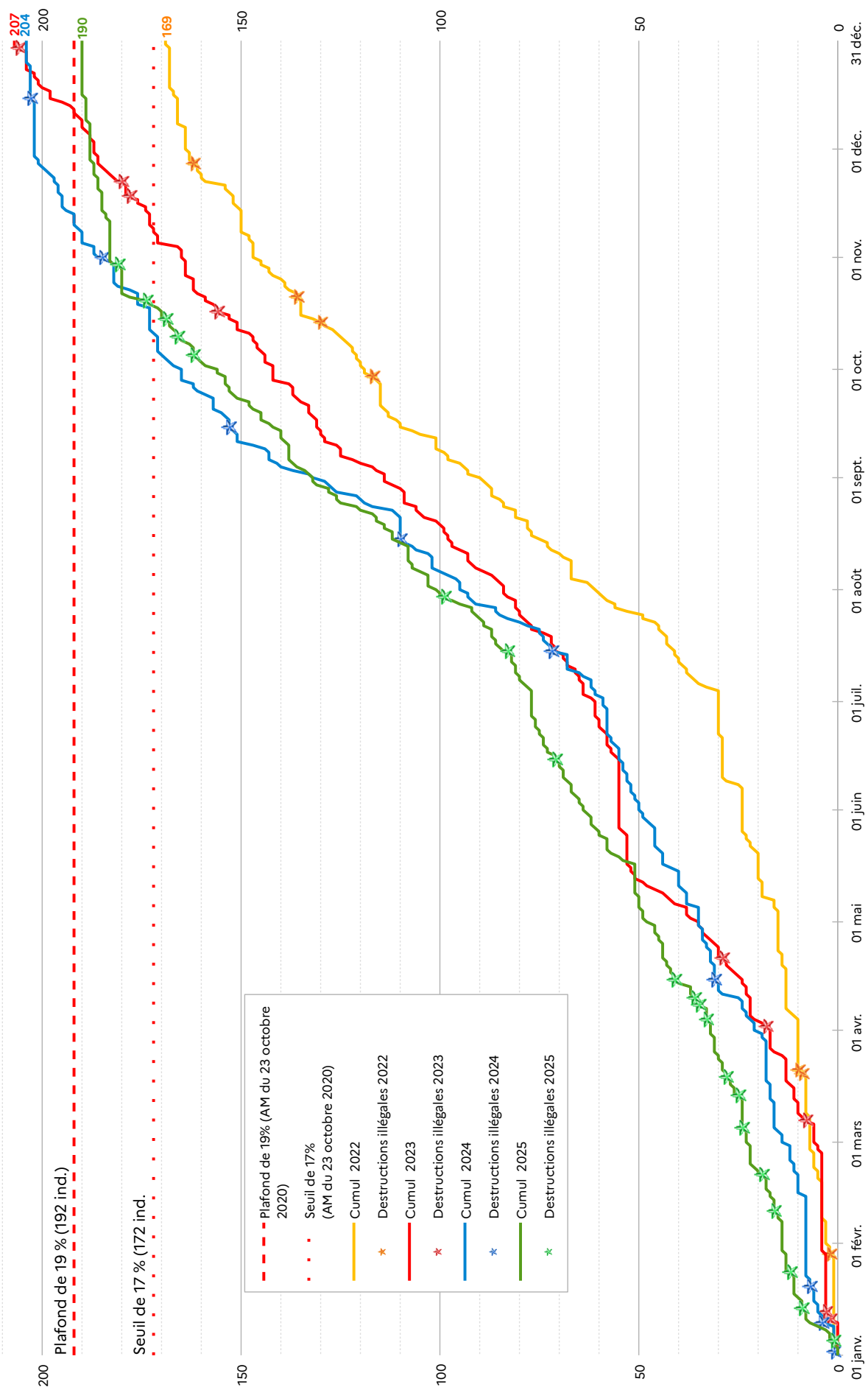

Protocole d'intervention sur la population de loups

Détail des opérations de tirs sur l'année 2025

Date	Département	Modalité	Nb de loup(s) tué(s)
janv.	PACA	DI	1
janv.	PACA	DI	1
janv.	PACA	DI	1
4 janv.	Alpes-Maritimes	TDS	1
8 janv.	Var	TDS	1
9 janv.	Alpes-de-Haute-Provence	TDS	1
9 janv.	Drôme	TDS	1
10 janv.	Alpes-Maritimes	TDS	1
10 janv.	Alpes-Maritimes	TDR	1
11 janv.	Alpes-Maritimes	TDR	1
17 janv.	Drôme	TDS	1
18 janv.	Alpes-de-Haute-Provence	TDS	1
24 janv.	Alpes-de-Haute-Provence	TDS	1
30 janv.	Alpes-de-Haute-Provence	TDS	1
févr.	PACA	DI	1
févr.	BFC	DI	1
8 févr.	Alpes-de-Haute-Provence	TDS	1
14 févr.	Alpes-Maritimes	TDR	1
16 févr.	Alpes-Maritimes	TDR	1
20 févr.	Alpes-de-Haute-Provence	TDS	1
22 févr.	Alpes-de-Haute-Provence	TDS	1
23 févr.	Alpes-Maritimes	TDS	1
mars	IdF	DI	1
mars	PACA	DI	1
mars	PACA	DI	1
1 mars	Savoie	TDS	1
14 mars	Drôme	TDS	1
17 mars	Alpes-Maritimes	TDR	1
21 mars	Alpes-Maritimes	TDR	1
24 mars	Alpes-de-Haute-Provence	TDS	1
26 mars	Alpes-de-Haute-Provence	TDS	1

Date	Département	Modalité	Nb de loup(s) tué(s)
24 mars	Alpes-de-Haute-Provence	TDS	1
26 mars	Alpes-de-Haute-Provence	TDS	1
31 mars	Alpes-de-Haute-Provence	TDS	1
avr.	PACA	DI	1
avr.	AuRA	DI	1
avr.	AuRA	DI	1
avr.	PACA	DI	1
8 avr.	Alpes-Maritimes	TDR	1
11 avr.	Savoie	TDS	1
14 avr.	Alpes-de-Haute-Provence	TDS	1
14 avr.	Alpes-de-Haute-Provence	TDS	1
14 avr.	Var	TDS	1
17 avr.	Hautes-Alpes	TDS	1
19 avr.	Alpes-de-Haute-Provence	TDS	1
21 avr.	Nièvre	TDS	1
26 avr.	Drôme	TDS	1
28 avr.	Jura	TDS	1
1 mai	Savoie	TDS	1
1 mai	Hautes-Alpes	TDS	1
2 mai	Var	TDS	1
5 mai	Var	TDS	1
9 mai	Savoie	TDS	1
18 mai	Alpes-de-Haute-Provence	TDS	1
18 mai	Alpes-Maritimes	TDR	2
19 mai	Savoie	TDS	1
20 mai	Var	TDS	1
20 mai	Var	TDS	1
21 mai	Haute-Savoie	TDS	1
25 mai	Alpes-Maritimes	TDS	1
25 mai	Drôme	TDS	1
27 mai	Hautes-Alpes	TDS	1
28 mai	Alpes-Maritimes	TDR	1
31 mai	Hautes-Alpes	TDS	1
juin	AuRA	DI	1
1 juin	Alpes-Maritimes	TDS	1

TDS : tir de défense simple ; TDR : tir de défense renforcée ; TP : tir de prélèvement ; DI : destruction illégale

Protocole d'intervention sur la population de loups (suite)

Date	Département	Modalité	Nb de loup(s) tué(s)
3 juin	Alpes-de-Haute-Provence	TDS	1
5 juin	Lozère	TDS	1
6 juin	Var	TDS	1
9 juin	Var	TDS	1
10 juin	Alpes-de-Haute-Provence	TDS	1
13 juin	Alpes-Maritimes	TDS	1
17 juin	Isère	TDR	1
17 juin	Isère	TDS	1
19 juin	Lozère	TDS	1
22 juin	Hautes-Alpes	TDS	1
24 juin	Alpes-de-Haute-Provence	TDS	1
27 juin	Lozère	TDS	1
juil.	PACA	DI	1
juil.	Occ	DI	1
5 juil.	Savoie	TDS	1
6 juil.	Savoie	TDS	1
7 juil.	Hautes-Alpes	TDS	1
9 juil.	Var	TDS	1
12 juil.	Alpes-Maritimes	TDR	1
15 juil.	Hautes-Alpes	TDS	1
16 juil.	Savoie	TDS	1
17 juil.	Lozère	TDS	1
19 juil.	Alpes-de-Haute-Provence	TDS	1
22 juil.	Hautes-Alpes	TDS	1
22 juil.	Hautes-Alpes	TDS	1
24 juil.	Haute-Savoie	TDS	1
25 juil.	Nièvre	TDS	1
26 juil.	Alpes-Maritimes	TDS	1
28 juil.	Alpes-Maritimes	TDR	1
28 juil.	Haute-Savoie	TDS	1
28 juil.	Alpes-Maritimes	TDR	1
29 juil.	Savoie	TDS	1
29 juil.	Savoie	TDS	1
30 juil.	Savoie	TDS	1
30 juil.	Alpes-Maritimes	TDR	1
1 août	Savoie	TDS	1
2 août	Savoie	TDS	1

Date	Département	Modalité	Nb de loup(s) tué(s)
2 août	Alpes-Maritimes	TDR	1
6 août	Haute-Savoie	TDS	1
6 août	Savoie	TDS	1
7 août	Savoie	TDS	1
7 août	Alpes-Maritimes	TDR	1
9 août	Haute-Savoie	TDS	1
14 août	Alpes-Maritimes	TDR	1
14 août	Alpes-Maritimes	TDS	1
15 août	Doubs	TDS	1
15 août	Haute-Savoie	TDS	1
18 août	Alpes-Maritimes	TDR	1
18 août	Alpes-de-Haute-Provence	TDS	1
20 août	Jura	TDS	1
20 août	Alpes-Maritimes	TDR	1
22 août	Savoie	TDR	1
23 août	Savoie	TDS	1
23 août	Savoie	TDS	1
23 août	Hautes-Alpes	TDS	1
24 août	Alpes-de-Haute-Provence	TDS	1
25 août	Alpes-de-Haute-Provence	TDS	1
25 août	Jura	TDS	1
25 août	Isère	TDS	1
25 août	Aveyron	TDS	1
26 août	Haute-Savoie	TDS	1
28 août	Savoie	TDS	1
28 août	Drôme	TDS	1
30 août	Savoie	TDS	1
30 août	Hautes-Alpes	TDS	1
30 août	Hautes-Alpes	TDS	1
31 août	Haute-Savoie	TDS	1
2 sept.	Savoie	TDS	1
3 sept.	Alpes-Maritimes	TDR	1
4 sept.	Alpes-Maritimes	TDS	1
4 sept.	Hautes-Alpes	TDR	1
5 sept.	Savoie	TDS	1
6 sept.	Alpes-Maritimes	TDR	1
11 sept.	Savoie	TDS	1
12 sept.	Hautes-Alpes	TDS	1

TDS : tir de défense simple ; TDR : tir de défense renforcée ; TP : tir de prélèvement ; DI : destruction illégale

Protocole d'intervention sur la population de loups (fin)

Date	Département	Modalité	Nb de loup(s) tué(s)
15 sept.	Savoie	TDS	1
15 sept.	Drôme	TDS	1
16 sept.	Alpes-Maritimes	TDR	1
17 sept.	Hautes-Alpes	TDS	1
17 sept.	Alpes-de-Haute-Provence	TDS	1
20 sept.	Alpes-Maritimes	TDS	1
20 sept.	Hautes-Alpes	TDS	1
21 sept.	Hautes-Alpes	TDS	1
23 sept.	Alpes-Maritimes	TDR	1
23 sept.	Alpes-Maritimes	TDR	1
23 sept.	Alpes-de-Haute-Provence	TDS	1
24 sept.	Alpes-de-Haute-Provence	TDS	1
25 sept.	Alpes-de-Haute-Provence	TDS	1
27 sept.	Alpes-Maritimes	TDR	1
30 sept.	Haute-Savoie	TDS	2
oct.	PACA	DI	1
oct.	PACA	DI	1
oct.	AuRA	DI	1
oct.	PACA	DI	1
oct.	Gd Est	DI	1
2 oct.	Alpes-Maritimes	TDR	1
2 oct.	Var	TDS	1
2 oct.	Hautes-Alpes	TDS	1
3 oct.	Hautes-Alpes	TDS	1
4 oct.	Alpes-Maritimes	TDR	1
8 oct.	Alpes-de-Haute-Provence	TDS	1
9 oct.	Doubs	TDS	1
9 oct.	Alpes-de-Haute-Provence	TDS	1
12 oct.	Alpes-de-Haute-Provence	TDS	1
13 oct.	Isère	TDS	1
15 oct.	Alpes-Maritimes	TDR	1
18 oct.	Alpes-Maritimes	TDS	1
19 oct.	Isère	TDS	1
19 oct.	Drôme	TDS	1

Date	Département	Modalité	Nb de loup(s) tué(s)
21 oct.	Drôme	TDS	1
21 oct.	Alpes-Maritimes	TDR	2
21 oct.	Alpes-de-Haute-Provence	TDS	1
22 oct.	Alpes-de-Haute-Provence	TDS	1
22 oct.	Hautes-Alpes	TDS	1
30 oct.	Var	TDS	1
31 oct.	Alpes-de-Haute-Provence	TDS	1
12 nov.	Alpes-Maritimes	TDS	1
14 nov.	Isère	TDS	1
20 nov.	Alpes-de-Haute-Provence	TDS	1
24 nov.	Alpes-de-Haute-Provence	TDS	1
28 nov.	Alpes-Maritimes	TDR	1
9 déc.	Alpes-Maritimes	TDS	1
16 déc.	Alpes-Maritimes	TDR	1

TDS : tir de défense simple ; TDR : tir de défense renforcée ; TP : tir de prélèvement ; DI : destruction illégale

Dates marquantes du PNA

10 mars	: Groupe de travail « Bovins »
14 avril	: Conseil scientifique
15 avril	: Journée Programme de recherche
24 avril	: Réunion préfets « anticipation »
8 mai	: Modification de la directive "Habitat" faisant passer le loup de "strictement protégé" à "protégé"
16 mai	: Groupe National Loup
19 juin	: Groupe de travail « Nouveau statut du loup »
21 juin	: Publication de l'arrêté ministériel modifiant l'arrêté du 21 février 2024 fixant les conditions et limites dans lesquelles des dérogations aux interdictions de destruction peuvent être accordées par les préfets concernant le loup
26 juin	: Réunion préfets
10 juillet	: Groupe de travail « clôtures »
3 septembre	: Publication de l'arrêté ministériel modificatif relatif à la revalorisation des « pertes indirectes »
8 septembre	: Groupe de travail « Nouveau statut du loup »
23 septembre	: Groupe National Loup
2 octobre	: Réunion préfets « nouveaux territoires »
3 octobre	: Groupe de travail « Nouveau statut du loup »
4 novembre	: Groupe de travail « Nouveau statut du loup »
13-14 novembre	: Conseil scientifique
12 décembre	: Groupe National Loup

Réunions départementales (comité départemental, cellule de veille)

77 réunions, 64 départements

06/01/25 - Morbihan	04/07/25 - Corrèze
14/01/25 - Loiret	04/07/25 - Doubs
15/01/25 - Maine-et-Loire	04/07/25 - Jura
16/01/25 - Côte d'Or	04/07/25 - Haute-Savoie
17/01/25 - Vosges	04/07/25 - Maine-et-Loire
22/01/25 - Meuse	08/07/25 - Gers
03/02/25 - Puy-de-Dôme	17/07/25 - Morbihan
05/02/25 - Aube	18/07/25 - Creuse
07/02/25 - Mayenne	22/09/25 - Seine-et-Marne
06/03/25 - Manche	24/09/25 - Finistère
06/03/25 - Moselle	02/10/25 - Meurthe-et-Moselle
10/03/25 - Rhône	08/10/25 - Alpes-de-Haute-Provence
12/03/25 - Var	21/10/25 - Vosges
17/03/25 - Haut-Rhin	07/11/25 - Gironde
20/03/25 - Corrèze	24/11/25 - Drôme
26/03/25 - Aveyron	25/11/25 - Aude
01/04/25 - Bouches-du-Rhône	25/11/25 - Yonne
01/04/25 - Cher	26/11/25 - Pyrénées-Orientales
02/04/25 - Vendée	01/12/25 - Mayenne
03/04/25 - Isère	02/12/25 - Haute-Marne
04/04/25 - Haute-Vienne	02/12/25 - Saône-et-Loire
16/04/25 - Pyrénées-Atlantiques	04/12/25 - Ardèche
18/04/25 - Aisne	04/12/25 - Bouches-du-Rhône
18/04/25 - Landes	04/12/25 - Loire
23/04/25 - Haute-Loire	04/12/25 - Tarn
07/05/25 - Sarthe	05/12/25 - Hérault
15/05/25 - Aude	05/12/25 - Meuse
15/05/25 - Vaucluse	05/12/25 - Bas-Rhin
22/05/25 - Loire-Atlantique	09/12/25 - Allier
27/05/25 - Pyrénées-Orientales	11/12/25 - Gard
03/06/25 - Lot	12/12/25 - Cantal
03/06/25 - Marne	12/12/25 - Côte d'Or
16/06/25 - Loir-et-Cher	15/12/25 - Ain
23/06/25 - Alpes-Maritimes	15/12/25 - Vienne
23/06/25 - Savoie	16/12/25 - Puy-de-Dôme
01/07/25 - Lozère	18/12/25 - Jura
01/07/25 - Ardennes	18/12/25 - Lot
03/07/25 - Nièvre	18/12/25 - Nièvre
04/07/25 - Hautes-Alpes	